Keystone Abdeckung weiß 4 Stück

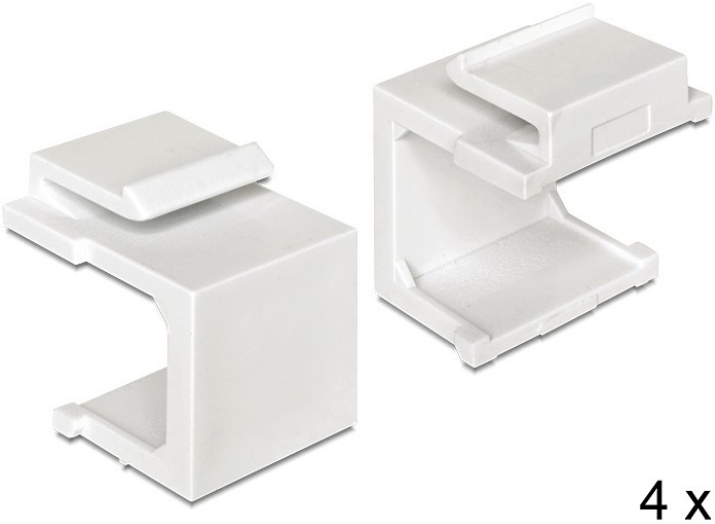

Artikel-Nr.:	D86314
Hersteller:	Delock
EAN:	4043619863143

Diese Keystone Abdeckungen von Delock können Sie z. B. als Staubschutz verwenden. Durch die standardisierten Abmessungen ist es zur einfachen Snap-In Montage in verschiedenen Halterungen, wie z. B. Keystone Patchpanel, Dosen oder Gehäuse geeignet.
- Zum Einbau in Keystone Halterungen mit 19,2 x 14,9 mm
- Maße (LxBxH): 22,3 x 17,3 x 16,3 mm

- Keystone Abdeckungen, vier Stück

Alle hier aufgeführten Namen und Zeichen sind Eigentum des jeweiligen Herstellers. Druckfehler, Änderungen & Irrtümer vorbehalten.