EASY USB 2.0 Kabel A Stecker micro B Stecker oben/unten gewinkelt schwarz

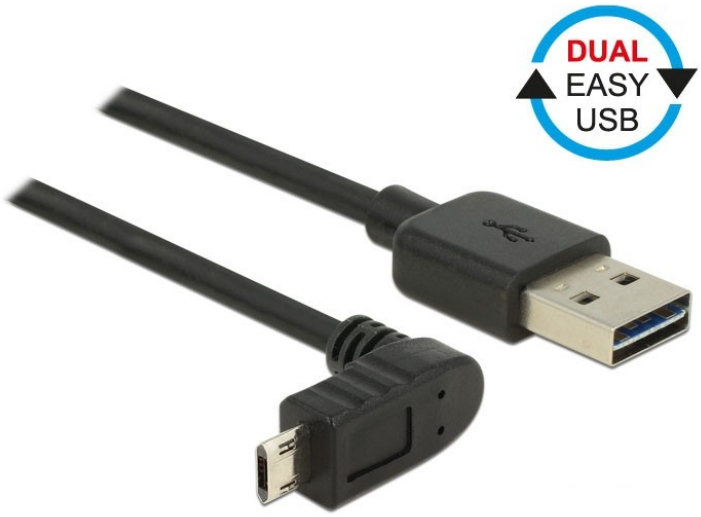

Réf. d'article :	D83849
Hersteller:	Delock
EAN:	4043619838493
Herkunftsland:	China
Zolltarifnummer:	85366990
Gewicht:	0.023 kg

Kurzbeschreibung
Dieses Kabel von Delock, mit EASY-USB A und EASY-Micro USB Stecker, kann jeweils in beide Richtungen in die entsprechende USB Buchse gesteckt werden. Somit können die Stecker beidseitig verwendet werden und erleichtern das Einstecken.

Technische Daten
- Anschlüsse:
USB 2.0 Typ A beidseitig Stecker > Micro USB 2.0 Typ B beidseitig Stecker
gewinkelt links / rechts
- USB-A Stecker und Micro USB Stecker beidseitig verwendbar

- Drahtquerschnitt:
  24 AWG Stromleitung
  28 AWG Datenleitung
- Kabeldurchmesser: ca. 4,5 mm
- Kontakte mit Goldauflage

Weitere Bilder:

Tous les noms et signes énumérés ici sont la propriété du fabricant respectif. Sous réserve de fautes d'impression, de modifications et d'erreurs.

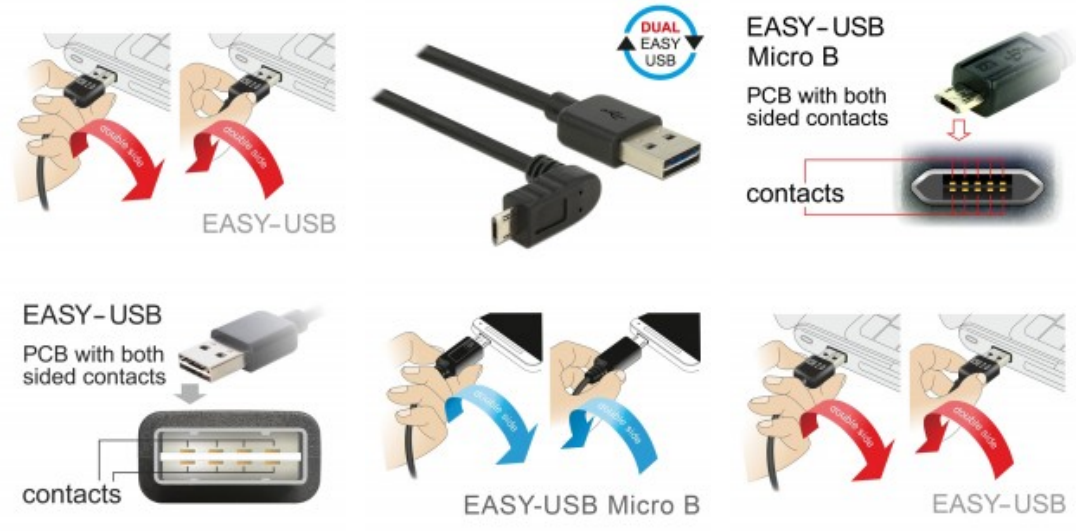

Tous les noms et signes énumérés ici sont la propriété du fabricant respectif. Sous réserve de fautes d'impression, de modifications et d'erreurs.