Arduino Shield - MEGA Proto PCB Rev3

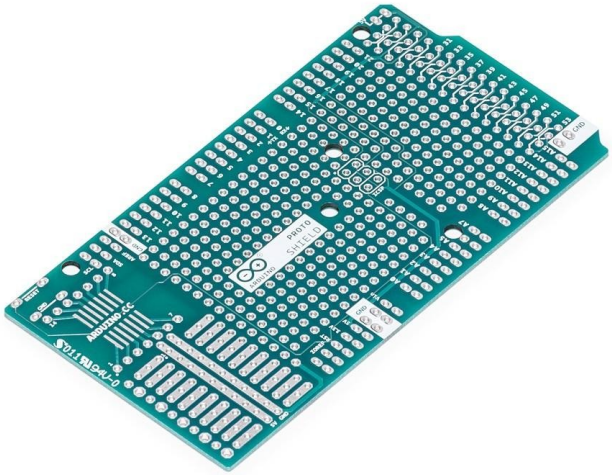

Numero Ordine:	A000080
Hersteller:	Arduino
EAN:	8058333490199
Herkunftsland:	Italien
Zolltarifnummer:	85423990
Gewicht:	0.015 kg

Das Arduino Prototyping Shield macht es Ihnen leicht, eigene Schaltungen zu entwerfen. Sie können Teile auf die Prototyping-Fläche löten, um Ihr Projekt zu erstellen, oder es mit einem kleinen lötfreien Breadboard (nicht im Lieferumfang enthalten) verwenden, um schnell Schaltungsideen zu testen, ohne löten zu müssen. Es verfügt über zusätzliche Anschlüsse für alle Arduino MEGA I/O-Pins und bietet Platz für die Montage von integrierten Schaltungen mit Durchsteck- und Oberflächenmontage. Es ist ein bequemer Weg, um Ihre benutzerdefinierte Arduino-Schaltung in einem einzigen Modul zu machen.

Weitere Bilder:

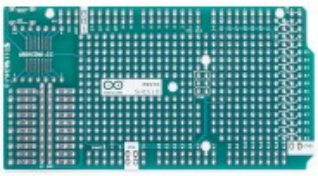

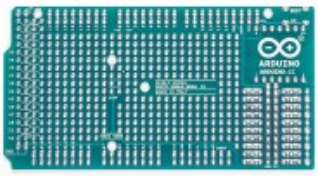

Tutti i nomi e i segni qui elencati sono di proprietà del rispettivo produttore.
Salvo errori di stampa, modifiche ed errori.